



Finiture di pregio per Parti Vetrate

Le Finiture 3M Architectural Markets
per Parti Vetrate

sono prodotti tecnologicamente
all'avanguardia
e dal design esclusivo,
in linea con le più attuali tendenze del mercato.
Coniugano la soddisfazione di esigenze
stilistiche e funzionali al tempo stesso.

Testate per durare a lungo, garantiscono
un investimento sicuro, poichè comportano facilità di installazione
e quasi inesistente manutenzione.

Arredare con il Vetro





Il vetro è un elemento imprescindibile nella progettazione di nuovi edifici, siano essi uffici, showroom o centri commerciali. È sinonimo di trasparenza, luminosità, leggerezza, eleganza. Le vetrate servono a far entrare la luce naturale, creano un collegamento visivo con l'ambiente esterno. Garantiscono quello che in design è chiamato "comfort visivo", i cui effetti sul benessere e sulla produttività dei dipendenti sono un dato di fatto.

Tutela della privacy, estetica, comunicazione: qualunque sia la necessità, 3M Architectural Markets offre oggi ai designer di interni rinnovate possibilità di espressione attraverso la più ampia scelta di opzioni creative per superfici in vetro.

Sommario

| | |
|---------------------------|----|
| Le Nostre Proposte | 04 |
| 3M Fasara | 06 |
| Gradation | 08 |
| Stripe | 10 |
| Border - Horizontal | 12 |
| Prism - Dot | 14 |
| Fabric - Japan Paper | 16 |
| Frost - Mat | 18 |
| 3M Scotchcal 7725 | 20 |
| 3M Scotchcal 5525 / 5525C | 22 |



Esteticamente sorprendenti e personalizzabili ad hoc, in base alle tendenze del momento e ai gusti del cliente finale. Intriganti trasparenze, sfumature stimolanti. Il fascino del vetro smerigliato.

L'intramontabile effetto acidato/ghiaccio per ogni tipo di superficie vetrata, indoor e outdoor.

Eleganza duratura

L'esperienza pluridecennale di 3M nella produzione, commercializzazione ed installazione di film adesivi garantisce velocità di esecuzione e la massima serenità nel tempo.

Flessibilità

Poter eseguire le lavorazioni "on site", ossia senza smontare il vetro, azzerare i costi di smontaggio e trasporto verso una vetreria tradizionale! Richiedono inoltre bassissima manutenzione, favorendo così una significativa riduzione dei costi di gestione.

Esteticità funzionale

Il budget non è illimitato. Ma la tua immaginazione sì. Le finiture per vetri 3M Architectural Markets consentono di realizzare sfumature dal bianco opaco alla massima trasparenza davvero accattivanti e ad una frazione del costo necessario per l'incisione o la serigrafia tradizionale. Ma soprattutto, se cambiano le tendenze, sarà sempre possibile modificare il look senza sostituire i vetri.

Ambiti di Utilizzo

Gli ambiti di utilizzo delle Finiture per Vetri 3M Architectural Markets sono illimitati:

- Uffici, banche, agenzie.
- Centri commerciali, vetrine e showroom.
- Hotel, ristoranti, bar ed altri locali pubblici.
- Centri wellness e spa.

Ma anche per personalizzare in modo armonico porte-vetro, cabine armadio, vani docce e specchi di un'abitazione o per riqualificare le parti comuni e le vie di transito di un condominio d'epoca: atrio, vano scale, finestroni e lucernari.

Le Nostre Proposte

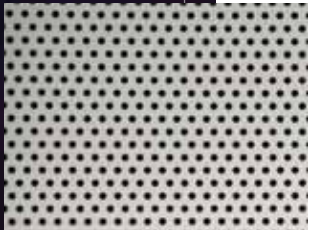
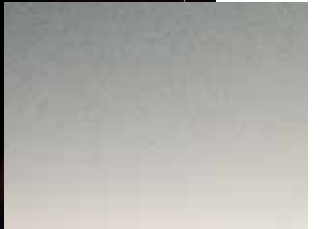



53 Pattern, Versatilità Infinita



*Per maggiori informazioni, video,
bollettini tecnici o per scaricare
in alta risoluzione tutte le finiture,
visita il sito
www.3Marchitecturalmarkets.it*



3M Fasara™

3M Fasara è la gamma di rivestimenti decorativi in poliestere di altissima qualità, disponibile in oltre 50 design esclusivi e raffinati che garantiscono nuove ed accattivanti trasparenze di pareti vetrate e vetrine commerciali. Ideale per schermare in modo elegante conference room, sale d'attesa, pareti divisorie in vetro. Oltre ad un sorprendente effetto estetico, 3M Fasara garantisce la messa in sicurezza dei vetri, trattenendo le schegge in caso di rottura accidentale e riduce fino al 99% le radiazioni UV.

Caratteristiche tecniche

- Poliestere di eccellente qualità
- Adesivo di ultima generazione
- Spessore di 0,075 mm
- Garantito contro l'ingiallimento e il distacco
- Dimensioni rotoli: 1,27 m x 30 m

Pulizia / manutenzione

La manutenzione dei vetri rivestiti con film 3M Fasara non richiede alcuna attenzione specifica, se non l'esclusione di prodotti abrasivi.

| Famiglia | Numero Finiture | Garanzia 3M (Anni-Interno) | Garanzia 3M (Anni-Esterno) |
|----------------------|-----------------|----------------------------|----------------------------|
| Gradation | 7 | 15 | 5 |
| Stripe | 9 | 15 | 5 |
| Border - Horizontal | 7 | 15 | 5 |
| Prism - Dot | 10 | 15 | 5 |
| Fabric - Japan Paper | 6 | 15 | 5 |
| Frost - Mat | 13 | 15 | 5 |



Sfumature
di stile

3M Fasara Gradation

Sette finiture sfumate per creare meravigliose dissolvenze dal bianco più opaco al trasparente e garantire così la privacy degli spazi. Alcune di esse sono combinabili tra di loro per generare effetti unici ed inimitabili.



Illumina *



Illumina g **



Aerina



Lontano



Tsurugi



Venetian



Robe



PUNTO DI BIANCO

* *Illumina: bianco latte (lo stesso del Fasara Luce)*

** *Illumina g: ghiaccio (lo stesso del Fasara Glace)*



L'eleganza
del rigato

3M Fasara Stripe

Combinazioni di righe verticali ed orizzontali di vario spessore e densità cromatica per dare un tocco hi-tech a pareti divisore, balaustre e parapetti in vetro.



Nokto



Radius

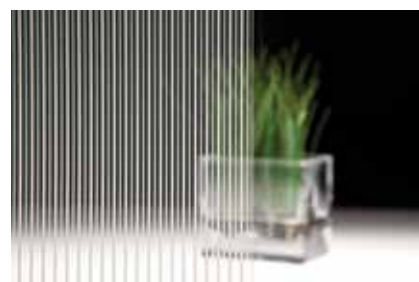

Shutie



Shutie Black



Arpa



Arpa Black



Seattle



Seattle Fine



Fine



A photograph of a modern office hallway. The walls are made of glass with horizontal blinds. A prominent red pillar stands in the center. The floor is covered in a patterned carpet. The ceiling has recessed lighting. The overall atmosphere is clean and professional.

Geometrica tradizione

3M Fasara Border - Horizontal

Bordini orizzontali di varie dimensioni per schermare in modo elegante il passaggio della luce.

Il Leise, in particolare, riproduce un gradevole e sottile effetto foschia.



Lattice *



Lattice g **



Slat *



Slat g **



Pixela



Paracell



Leise



PUNTO DI BIANCO

* Lattice e Slat: bianco latte (lo stesso del Fasara Luce)

** Lattice g e Slat g: ghiaccio (lo stesso del Fasara Glace)



Atmosfere vintage

3M Fasara Prism - Dot

Prismi e diamanti per combinare luce trasmessa e riflessa e generare affascinanti velature argentate. La tradizione del design puntinato per riprodurre l'atmosfera degli anni '50.



Prism Noir



Prism Silver



Astral Silver



Cielo



Luna 6



Vista



Luna 9



Aura 9

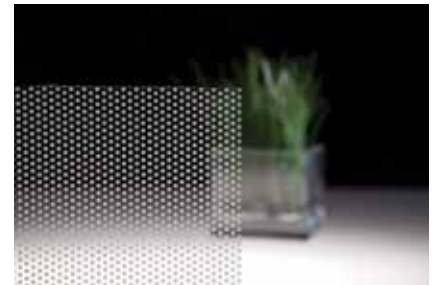

Shizuku



Kanon





Trame d'Oriente

3M Fasara Fabric - Japan Paper

Tessuto di lino, carta di riso: la tradizione del design orientale incontra la più avanzata tecnologia adesiva 3M per offrire nuove ed originali modalità di separazione degli ambienti, con armonia e delicatezza.

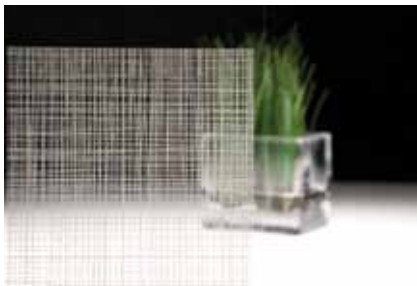

Linen



Altair



Vega



Sagano 2

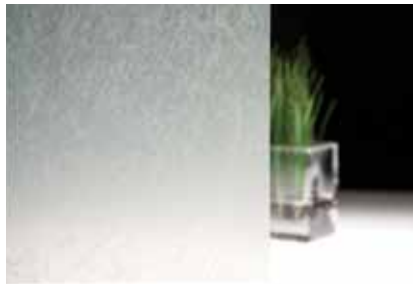

Yamato



Rikyu





Satinature d'autore

3M Fasara Frost - Mat

Diverse finiture per esprimere un senso di elegante e delicata velatura del vetro. Il Mat Crystal 2 può essere applicato anche all'esterno



Essen



Lausanne



Oslo



Chamonix



Opaque White



Glace



Fine Crystal



Mat Crystal i



Mat Cristal 2



Milky White



Milky Milky



Milky Crystal



Luce





Il fascino
del vetro smerigliato

3M Scotchcal™ 7725

Ideale per esigenze di Corporate Identity. Una serie completa di film traslucidi di altissima qualità per ricreare l'effetto della tradizionale smerigliatura del vetro, neutra o colorata, in modo semplice e raffinato. Applicabili anche all'esterno, garantiscono personalizzazioni di pregio e lunga durata.



Sabbiate



Smerigliato neutro



Smerigliato verde



Smerigliato blu

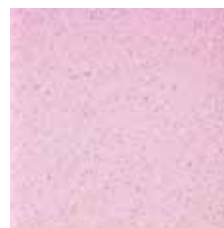

Smerigliato rosa



Smerigliato oro

Caratteristiche tecniche

- Vinile fuso di elevatissima qualità
- Spessore di 0,08 mm
- Intagliabili a plotter
- Dimensioni rotoli: 1,22 x 45,7 m / 1,52 x 45,7 m

Pulizia / manutenzione

La manutenzione dei vetri rivestiti con film 3M Scotchcal 7725 non richiede alcuna attenzione specifica, se non l'esclusione di prodotti abrasivi.

| Prodotto | Finitura | Garanzia 3M (Anni-Interno) | Garanzia 3M (Anni-Esterno) |
|----------|--------------------|----------------------------|----------------------------|
| 7725-314 | Sabbiate | 15 | 5 |
| 7725-324 | Smerigliato neutro | 15 | 5 |
| 7725-323 | Smerigliato rosa | 15 | 5 |
| 7725-326 | Smerigliato verde | 15 | 5 |
| 7725-327 | Smerigliato blu | 15 | 5 |
| 7725-331 | Smerigliato oro | 15 | 5 |

Per approfondimenti consultare la letteratura tecnica sul sito www.3Marchitecturalmarkets.it



L'intramontabile effetto acidato-ghiaccio

3M Scotchcal™ 5525 / 5525C

Ideale per realizzare creazioni artistiche su vetro in modo semplice e a costi contenuti.

Intagliabile a plotter per la realizzazione di loghi e scritte ad effetto. Stampabile in digitale per la massima personalizzazione.

È disponibile anche nella versione Comply, per un'installazione ancora più semplice e veloce.



Acidato



Ghiaccio

Caratteristiche tecniche

- Vinile polimerico
- Spessore di 0,08 mm
- La serie 5525C con adesivo Comply™ è dotata di microcanaline invisibili per una maggiore e più rapida fuoriuscita dell'aria
- Dimensioni rotoli: 1,22 x 50 m / 1,52 x 50 m

Pulizia / manutenzione

La manutenzione dei vetri rivestiti con film 3M Scotchcal 5525 e 5525C non richiede alcuna attenzione specifica, se non l'esclusione di prodotti abrasivi.

| Prodotto | Finitura | Garanzia 3M (Anni-Interno) | Garanzia 3M (Anni-Esterno) |
|-----------|------------------|----------------------------|----------------------------|
| 5525-314 | Ghiaccio | 5 | 3 |
| 5525-324 | Acidato | 5 | 3 |
| 5525C-314 | Ghiaccio Comply™ | 5 | 3 |
| 5525C-324 | Acidato Comply™ | 5 | 3 |

Per approfondimenti consultare la letteratura tecnica sul sito www.3Marchitecturalmarkets.it



Per maggiori informazioni visita il sito www.3Marchitecturalmarkets.it



Architectural Markets Department
3M Italia S.p.A.
Via Norberto Bobbio, 21
20096 Pioltello MI
Tel. 02.7035.3468
Fax 02.9366.4033
E-mail: 3mitalyamd@mmm.com